

PROMO ESTATE 2014

RESIDENZE FISCIANO (SA) - ITALIA

Accoglienza gruppi:

sino a 100 posti letto

periodo:

dal 1 Agosto al 30 Settembre 2014

prezzi:

24 euro a notte a persona con bagno in camera, angolo cottura e servizi accessori (lavanderia, internet, sala giochi e bar)

sconto del 5% per pernottamento di gruppo minimo di 10 persone per 6 notti

Per visionare le foto delle stanze vai sul nostro sito web: www.sirjohnhouse.com



SALE FOR SUMMER 2014

RESIDENCE FISCIANO (SA) - ITALY

Hosting groups:

up to 100 beds

period:

1st of August till 30th of September 2014

prices:

24 euro for person for night with bathroom, private small kitchen in the room and facilities (laundry, play room, bar and internet)

5% discount for small group of ten people staying minimum 6 nights

To look photogallery of rooms and residence go on our web site:

www.sirjohnhouse.com



SERVIZI AGGIUNTIVI

- Transfer da e per aeroporto Napoli e Salerno
- Noleggio veicoli
- Noleggio bici

PARTNERS

- Motel nella stazione

www.motelnellastazione.it

- Nolo Gratis

www.nologratis.com

Indirizzi - sedi operative - Alloggio

"Ostello della Gioventu'" Mercato S. Severino (SA) - via Casa Salvati

"Country House Baronìa" Ascea (SA) - via Tempa delle Case

"Alloggio Il Vecchio Binario" Castel San Giorgio (SA) - via G.Petti

"B&B La Cantina del Sapere" Fisciano (SA) - Piazza San Rocco

"Residence" Fisciano (SA) - via Ponte don Melillo

"Residence" Baronissi (SA) - Piazza Regina Margherita

"B&B Binario 95" Montoro Inferiore (AV) - Viale Ferrovia

Indirizzo - sede legale -

Ascea - via Tempa delle Case

Contatti

Cell: +39 338 2216478

E mail: info@sirjohnhouse.com

Per informazioni sulle strutture ricettive visita il sito web:

www.sirjohnhouse.com

Sir John House

WWW.SIRJOHNHOUSE.COM

Castel San Giorgio



La struttura recettiva è situata a Castel San Giorgio all'interno dello scalo ferroviario di Codola. Da qui si può raggiungere in treno, utilizzando anche la bici, Caserta, Napoli, Pompei, Ercolano, Salerno, Vietri sul mare ed altre località della Campania. Accanto alla struttura vi è un piccolo museo ferroviario all'interno di vagoni storici del 1924.

Alloggi medio lunghi:

Qui di seguito i monocali, bilocali, trilocali e posti letto disponibili:

- ⇒ monocale (mq 18) il prezzo è 150 euro al mese con bagno esterno sul piano;
- ⇒ monocale (mq 18) il prezzo è di 175 euro al mese con bagno esterno con esclusivo uso;
- ⇒ monocale (mq 18) il prezzo è di 200 euro al mese con bagno e cucina interna;
- ⇒ bilocale (mq 26) il prezzo è di 250 euro al mese con bagno e cucina interni;
- ⇒ posto letto (stanza singola mq 8) con servizi in comune il prezzo è di 130 euro al mese;

Alloggi brevi e prima accoglienza:

- ◇ Stanza singola 15 euro al giorno inclusa colazione continentale con bagno in comune (p.p.);
- ◇ Dormitorio 12 euro al giorno (p.p.);
- ◇ Stanza singola 20 euro al giorno inclusa colazione continentale con bagno privato (p.p.);
- ◇ Stanza doppia 30 euro al giorno inclusa colazione continentale con bagno in comune.



Servizi:

Visite guidate - escursioni; Parcheggio custodito con videosorveglianza per auto, moto e biciclette; Internet point; Lavatrice a gettoni. Il servizio trasporto stazione ferroviaria è attivo e vi sono collegamenti giornalieri per tutte le direzioni.



Ascea

La country house è situata ad Ascea nei pressi della Torre di Velia nel Parco del Cilento e Vallo Diano. In cinque minuti si può raggiungere il mare. La struttura è divisa in due appartamenti completi di tutti i servizi al piano terra e primo piano. I collegamenti più vicini sono Palinuro, Paestum, Agropoli, San Maria di Castellabate, Padula e Vallo della Lucania. I servizi sono: cucina, lavanderia, parcheggio e laghetto per pesca sportiva.



Alloggio settimanale:

- ◇ Appartamento per 2 persone € 300,00 (7 notti)
- ◇ Appartamento per 4 persone € 400,00 (7 notti)
- ◇ Appartamento per 6 persone € 550,00 (7 notti)
- ◇ Appartamento per 8 persone € 700,00 (7 notti)



Appartamento tipo e servizi:

mq 40 - 50 con soggiorno/sala da pranzo, uso giardino, n 2 camere, wc con doccia, riscaldamento, solarium, piscina; Mountainbike; Visite guidate - escursioni; Transfer da e per aeroporto; internet point.

Pulizia finale appartamento € 40,00



Mercato San Severino / Fisciano

La struttura recettiva è situata a **Mercato san Severino**, all'uscita dell'autostrada A30, ad 2 km dall'Università di Salerno ed è ben collegata con la Costiera amalfitana, Pompei, Ercolano, Salerno e Paestum. I servizi sono: cucina, lavanderia, parcheggio, piscina a 150 metri



La struttura recettiva è situata a **Fisciano** all'uscita di Lancusi, autostrada A30, a 800 m dall'Università di Salerno. I servizi sono: cucina, lavanderia, parcheggio, internet .

Tariffe alloggi :

- ◇ Stanza singola 15 euro al giorno con bagno in comune (p.p.);
- ◇ Dormitorio 12 euro al giorno (p.p.);
- ◇ Stanza singola 20 euro al giorno con bagno privato (p.p.);
- ◇ Stanza doppia 30 euro al giorno con bagno in comune.

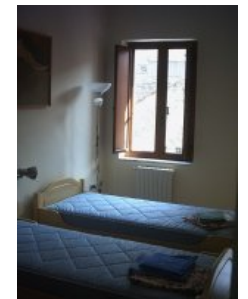

Servizi:

Parcheggio per auto, moto; Internet point; Lavatrice; Mountainbike; Ristorante; Visite guidate - escursioni; Transfer da e per aeroporto.

